Porsche Cayenne GTS Allrad KLIMA/LED/NAVI

Ehem. Neupreis*	Ihre Ersparnis
~~123.351 ,-€~~	**68 %**

Unser Angebotspreis:

39.899 ,-€

Differenzbesteuert gemäß §25a UStG

Fahrzeugnummer _088

Schnellinformationen

Fahrzeugart	Gebrauchtfahrzeug	Klasse	Cayenne
Kategorie	SUV/Geländewagen/Pickup	Hubraum	3604 cm³
		Außenfarbe	Schwarz
Erstzulassung	03/2017	Innenfarbe	Schwarz
Laufleistung	132715 km	Innenausstattung	Vollleder
Leistung	324 kW (441 PS)		
Kraftstoffart	Benzin		
Getriebe	Automatik		

Verkaufsberaterin
Elke Urbig
03362/58 22 16
elke.urbig@autohaus-neumann.de

Verkaufsberaterin
Carla Meinberg
03362/58 22 414
carla.meinberg@autohaus-neumann.de

Verkaufsberater
Uwe Holst
03362/58 22 15
uwe.holst@autohaus-neumann.de

Umwelt und Normen

Fahrzeugausstattung

ABS	Android Auto
Anhängerkupplung	Bluetooth
Bordcomputer	Elektr. Fensterheber
Elektr. Heckklappe	Elektr. Seitenspiegel
Elektr. Wegfahrsperre	Freisprecheinrichtung
Isofix	Klimaautomatik
Lederlenkrad	Lichtsensor
Luftfederung	Metallic
Navigationssystem	Nebelscheinwerfer
Nichtraucher-Fahrzeug	Panorama-Dach
Regensensor	Reifendruckkontrolle
Scheckheftgepflegt	Scheinwerferreinigung
Servolenkung	Sitzbelüftung
Sitzheizung	Soundsystem
Sportsitze	Sprachsteuerung
Spurhalteassistent	Start/Stopp-Automatik
Traktionskontrolle	USB
WLAN / Wifi Hotspot	Zentralverriegelung

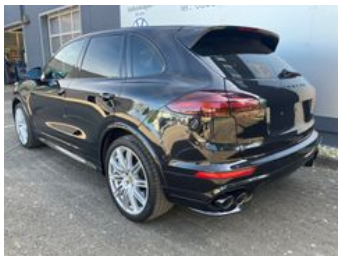

* Ehemaliger Neupreis (Unverbindliche Preisempfehlung des Herstellers am Tag der Erstzulassung)
** Die angegebenen Verbrauchs-und Emissionswerte wurden nach den gesetzlich vorgeschriebenen Messverfahren ermittelt. Am 1. Januar 2022 hat der WLTP-Prüfzyklus den NEFZ-Prüfzyklus vollständig ersetzt, sodass für nach diesem Datum neu typgenehmigte Fahrzeuge keine NEFZ-Werte vorliegen. Weitere Informationen zum offiziellen Kraftstoffverbrauch und den offiziellen spezifischen CO2-Emissionen neuer Personenkraftwagen können dem “Leitfaden über den Kraftstoffverbrauch,die CO2-Emission und den Stromverbrauch neuer Personenkraftwagen“ entnommen werden, der an allen Verkaufsstellen, bei der Deutsche Automobil Treuhand GmbH (DAT), Hellmuth-Hirth-Straße 1, 73760 Ostfildern-Scharnhausen, und unter https://www.dat.de/co2/ unentgeltlich erhältlich ist.

Weitere Informationen zum Fahrzeug und Finanzierung finden Sie auf unserer Homepage